



Estimadas Familias:

El Ayuntamiento de Fuenlabrada ha ofertado a los estudiantes de los distintos centros del municipio, las becas FUEN-ENGLISH, para realizar viajes de inmersión lingüística en el extranjero.

El IES José Luis López Aranguren solicitará dichas becas para sus alumnos, en su compromiso por el aprendizaje del inglés en los países nativos. El viaje se realizará durante la segunda quincena de septiembre u octubre de 2022, en Irlanda, por lo que se podrá solicitar para todo el alumnado que vaya a cursar sus estudios el próximo curso en el centro educativo.

El número de becas máximo a conceder al Instituto será para un total de 30 alumnos, y la duración del mismo será de 10 días, 9 noches. El programa del viaje lo adjuntamos a continuación de esta circular.

Las becas FUEN-ENGLISH cubren un mínimo de 300 €, que podría ser mayor dependiendo de la renta familiar. Podrán tener más información en el siguiente link del Ayto. de Fuenlabrada:

[https://www.ayto-fuenlabrada.es/index.do?MP=2&MS=18&MN=2&TR=C&IDR=3832&r=1440\\*900](https://www.ayto-fuenlabrada.es/index.do?MP=2&MS=18&MN=2&TR=C&IDR=3832&r=1440*900)

Para poder solucionar cualquier duda e informar de este viaje de inmersión lingüística, se va a realizar una **reunión informativa el miércoles 23 de marzo en el instituto (Calle Colombia, 28) a las 16:30 horas.**

Las 30 plazas a cubrir de nuestro centro se adjudicarán en orden estricto de llegada de la hoja de inscripción, que se encuentra en este documento **comenzando el plazo de inscripción, el jueves 24 de marzo a las 8:20 horas en el despacho de Jefatura de Estudios.**

La hoja de inscripción la podrán recoger igualmente, en la reunión informativa, así como en Jefatura de Estudios, cualquier día de la semana que viene.

Toda esta información podrá ser consultada por los alumnos en los distintos grupos de Google Classroom.

Reciban un cordial saludo.

# INTERÉS EN INMERSIÓN LINGÜÍSTICA



DESTINO: MALAHIDE. DUBLÍN

FECHAS: SEPTIEMBRE 2022

\*POR FAVOR, RELLENAR TODO EN MAYÚSCULAS

## DATOS DEL PARTICIPANTE

NOMBRE Y APELLIDOS:.....  
FECHA DE NACIMIENTO:...../...../..... EDAD:..... NACIONALIDAD:.....  
CURSO: .....  
DNI:..... FECHA DE CADUCIDAD:...../...../.....

## DATOS DE CONTACTO (padre/madre/tutor/a):

NOMBRE Y APELLIDOS PADRE/TUTOR:.....  
NOMBRE Y APELLIDOS MADRE/TUTORA:.....  
TELÉFONOS: PADRE/TUTOR.....MADRE/TUTORA.....

YO,....., DECLARO MI INTENCIÓN DE IR AL VIAJE DE INMERSIÓN LINGÜÍSTICA ORGANIZADO POR EL I.E.S LÓPEZ ARANGUREN A MALAHIDE (DUBLÍN) EN SEPTIEMBRE DE 2022 Y ME COMPROMETO A REALIZAR TODOS LOS PASOS Y DOCUMENTOS QUE EL INSTITUTO VAYA DEMANDANDO.

FIRMA PADRE/MADRE/TUTOR

EN ..... A ..... DE ..... DE .....

# WAKE OUT!

CONVOCATORIA ESPECIAL PARA  
CENTROS EDUCATIVOS DEL  
AYUNTAMIENTO DE FUENLABRADA



## DUBLIN

I.E.S LÓPEZ ARANGUREN

PROGRAMA DE INMERSIÓN  
LINGÜÍSTICA EN EL EXTRANJERO



PLAZA SAN MARCOS 2, 1ºB, 24001 LEÓN  
987 106 365

INFO@NUBRAEDUCACION.ES  
WWW.NUBRA.ES

*Dublín, Irlanda*

# WAKE OUT!

NUBRA ofrece y organiza el programa de inmersión lingüística de una semana en **Malahide**, una pequeña población cercana a **Dublín**, capital moderna e histórica. El **objetivo** principal del programa es que los participantes se integren en un óptimo ambiente cultural propicio para la práctica del **inglés**. Recibirán clases en una prestigiosa escuela con más de 25 años de experiencia, nominada en varias ocasiones como uno de los mejores centros europeos para impartir cursos de inglés a extranjeros. El programa se acompaña con visitas culturales y actividades variadas, ideales para **jóvenes desde 11 hasta 17 años**.

**3 HORAS DE INGLÉS AL DÍA**

*de lunes a viernes*

**1 EXCURSIÓN DE DÍA COMPLETO**

*a elegir*



**DESTINO:** Malahide, Dublín (Irlanda).

**CURSOS RECOMENDADOS:** Primaria y Secundaria.

**PARTICIPANTES:** Mínimo 10 Y Máximo 30

**MONITORES de NUBRA** acompañantes a completa disposición.

Varios adultos acompañarán al grupo en todo momento. Desde que salimos desde Madrid en el avión hasta que volvemos a Madrid 10 días después. Tendrán un teléfono 24 horas para que los alumnos puedan contactar con ellos en cualquier momento.

**1 PROFESOR acompañante cada 10 alumnos.** Con 20 alumnos inscritos al viaje ya podrán. 2 profesores.

# PROGRAMA

# DE 10 DÍAS

PROGRAMA EJEMPLO.  
PODRÁ ADAPTARSE AL  
GRUPO Y ACORDARSE  
CON EL CENTRO  
EDUCATIVO.

**DOMINGO**



Llegada y bienvenida. Día en familia :)



**LUNES**

MAÑANA: Clases  
TARDE: Visita guiada por Dublín

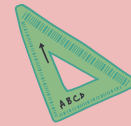

**MARTES**

*School*

MAÑANA: "Treasure Hunt" y visita a "Malahide Castle"  
TARDE: Clases



**MIÉRCOLES**

MAÑANA: Clases  
TARDE: Museo de Dublín y tiempo libre



**JUEVES**



MAÑANA: Clases  
TARDE: Excursión de medio día a Howth Cliffs



**VIERNES**

MAÑANA: Visita al museo Book of Kells y tiempo libre en Crafton Street  
TARDE: Clases



**SÁBADO**

Excursión de día completo a Glendalough y Kilkenny



**DOMINGO**

Día con las familias o actividades por Dublín.



**LUNES**

MAÑANA: Clases  
TARDE: Shopping en la zona del Spire



**MARTES**

"See you soon Malahide!" / Vuelta a España

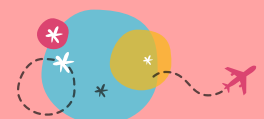

# PRESUPUESTO BILLETES DE AVIÓN EJEMPLO DE BILLETES

Los vuelos de ida y vuelta están incluidos en el precio siempre y cuando se reserven en tiempo y forma en las fechas acordadas con IES LOPEZ ARANGUREN.

Para reservarlos necesitaríamos los datos de los participantes en la inmersión lingüística y una cantidad de reserva, en este caso 255 euros.

Precio del vuelo incluido en el coste final del viaje. Incluye una maleta facturada por participante. Dependiendo de la compañía será de 15 - 20 - 23 kg.

*Precios sujetos a disposición en el momento de hacer la reserva*

# Tranquilidad Nubra

## WAKE -OUT

### SEGURO ADICIONAL DE ASISTENCIA Y CANCELACIÓN

Cobertura **ILIMITADA** de asistencia y hospitalización en el extranjero, **incluyendo el COVID-19** como enfermedad.

Además de tener coberturas como sigue:

- Incluida la anulación del viaje por imposibilidad de viajar por positivo en COVID-19 entregando prueba diagnóstica positiva e informes médicos pertinentes realizados por la seguridad social / colectivos.
- Desplazamiento de un acompañante en caso de hospitalización superior a 2 días. ILIMITADO.
- Prorroga de estancia del asegurado en hotel 100 €/día. Máx 20 días.
- Transporte o repatriación sanitario de heridos y enfermos ILIMITADO.
- Gastos odontológicos de urgencia en el extranjero 300€.
- Tele Consulta, Video Consulta y Tele Receta INCLUIDO
- Pérdida/apertura de equipaje hasta 250 euros.
- Demora en la entrega de equipajes 400€/Demora superior 24 h.
- Transporte o repatriación de los Asegurados ILIMITADO
- Transporte o repatriación de fallecidos ILIMITADO
- Regreso anticipado a causa de fallecimiento u hospitalización de un familiar INCLUIDO.
- Pérdida del vuelo de conexión 150€
- Transmisión de mensajes urgentes INCLUIDO

**El coste del seguro está incluido en el precio final.**

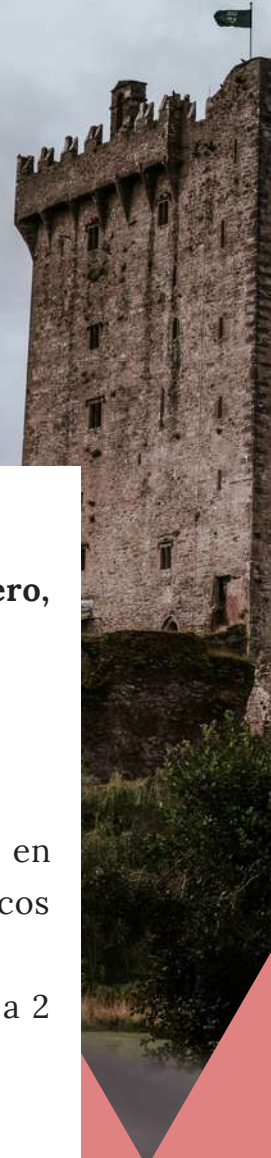

# ¿QUÉ INCLUYE?

- Alojamiento compartido en familia (régimen de pensión completa. (desayuno, comida para llevar y cena)
- Traslados en el país destino.
- **3 horas diarias de clase de lunes a viernes** (máximo 16 estudiantes por clase).
- **5 tardes de actividades.**
- **1/2 excursión/es de día completo** (varias opciones a elegir).
- **1 excursión de medio día.**
- Test inicial, clases por niveles y certificado de curso.
- **Monitores españoles de Nubra acompañantes.**
- Material didáctico específico del curso.
- Seguros de responsabilidad civil y accidentes.
- Seguro tranquilidad Nubra personalizado.
- Vuelos ida y vuelta bajo las condiciones anteriormente explicadas.

*\*Las actividades y excursiones son a título de ejemplo y pueden sufrir modificaciones por razones ajenas a la organización*

## TARIFAS

**PROGRAMA 10 días/9 noches desde 990 euros**

**\*desde se refiere únicamente a la fecha de compra del vuelo. Si se hace en tiempo y forma este precio es fijo. Si se compra después por causas ajenas a Nubra, no podemos garantizar que el precio de mantenga.**

## DOCUMENTACIÓN NECESARIA

- Pasaporte** con 6 meses de vigencia.
- DNI** con 6 meses de vigencia.
- Visado** si la nacionalidad lo requiere.
- Tarjeta sanitaria europea.**
- Autorización policial** firmada por ambos padres o tutores legales.
- Documentación de vacunación** relativa al COVID-19. Depende del momento del viaje.

